ANKARA ÜNİVERSİTESİ GÜZEL SANATLAR FAKÜLTESİ	**ANKARA ÜNİVERSİTESİ GÜZEL SANATLAR FAKÜLTESİ TAŞINIR KAYIT BİRİMİ**	SÜREÇ ADI	İHTİYAÇ TESPİTİ VE SATIN ALINMASI İŞLEMLERİ
		SORUMLU PERSONEL	
		Bilgisayar İşletmeni	Ahmet ERTURAL
		Bilgisayar İşletmeni	Zöhre Ayten BAYİS

İŞ AKIŞI
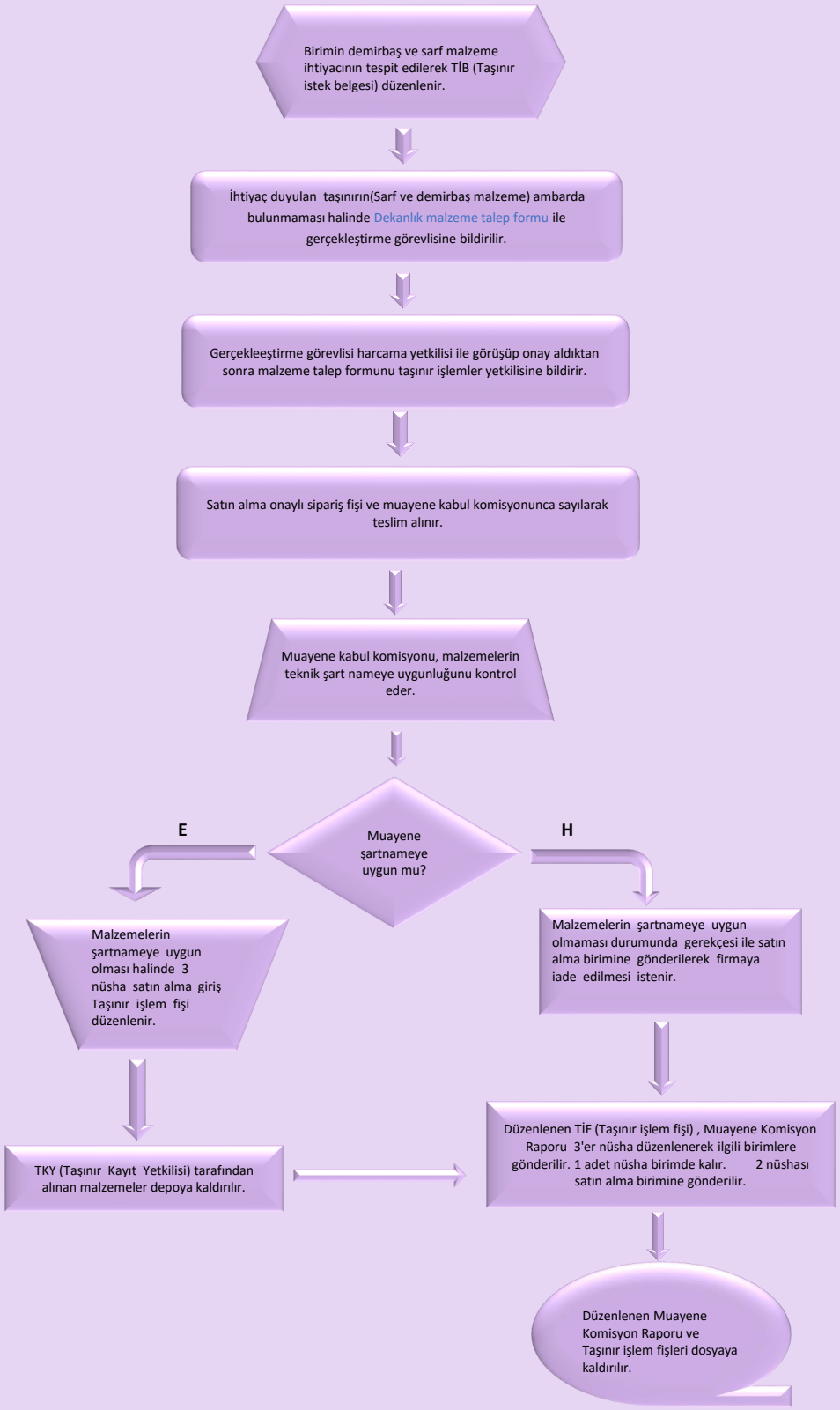
İHTİYAÇ TESPİTİ VE SATIN ALINMASI İŞLEMLERİ