ANKARA ÜNİVERSİTESİ GÜZEL SANATLAR FAKÜLTESİ ÖĞRENCİ İŞLERİ BÜROSU	SÜREÇ ADI	STAJ İŞLEMLERİ
	SORUMLU PERSONEL	
	ŞEF	BÜNYAMİN KARATAŞOĞLU
	BİLGİSAYAR İŞLETMENİ	FATMA KAVLAK
	MEMUR	ÖMER FARUK KAYIŞ

İŞ AKIŞI

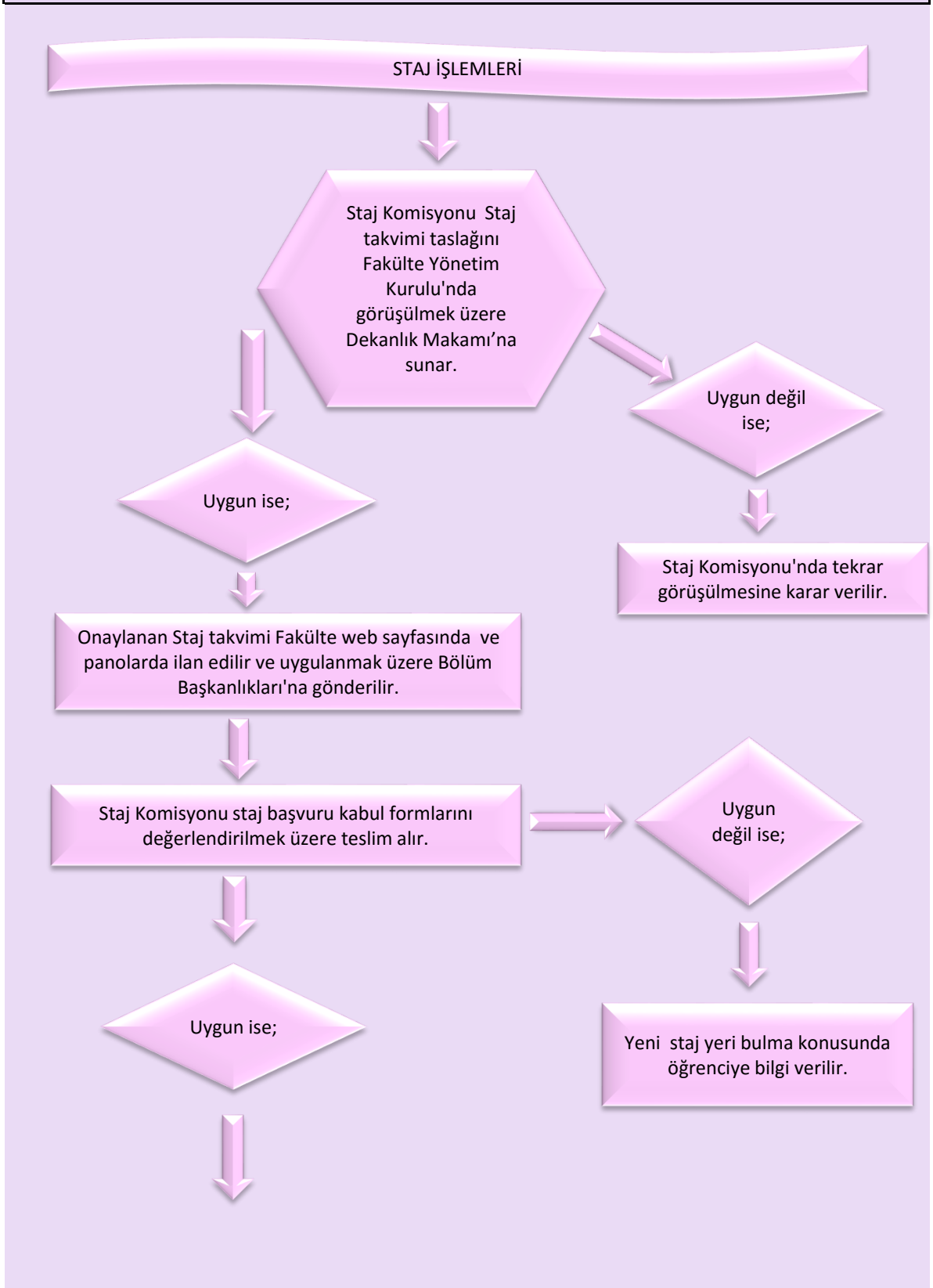

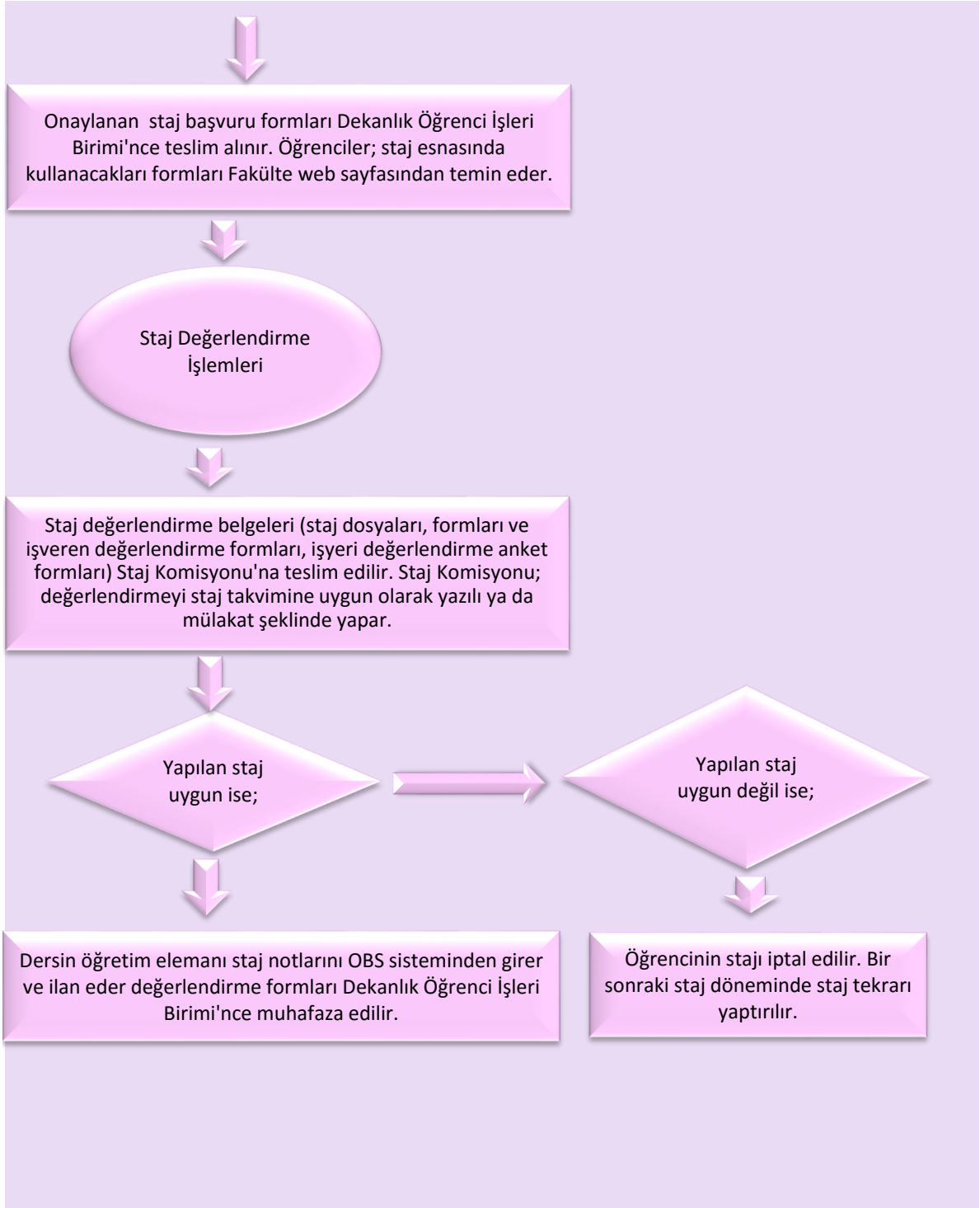
Onaylanan staj başvuru formları Dekanlık Öğrenci İşleri Birimi'nce teslim alınır. Öğrenciler; staj esnasında kullanacakları formları Fakülte web sayfasından temin eder.
Staj Değerlendirme İşlemleri
Staj değerlendirme belgeleri (staj dosyaları, formları ve işveren değerlendirme formları, işyeri değerlendirme anket formları) Staj Komisyonu'na teslim edilir. Staj Komisyonu; değerlendirmeyi staj takvimine uygun olarak yazılı ya da mülakat şeklinde yapar.
Yapılan staj uygun ise;
Yapılan staj uygun değil ise;
Dersin öğretim elemanı staj notlarını OBS sisteminden girer ve ilan eder değerlendirme formları Dekanlık Öğrenci İşleri Birimi'nce muhafaza edilir.
Öğrencinin stajı iptal edilir. Bir sonraki staj döneminde staj tekrarı yaptırılır.